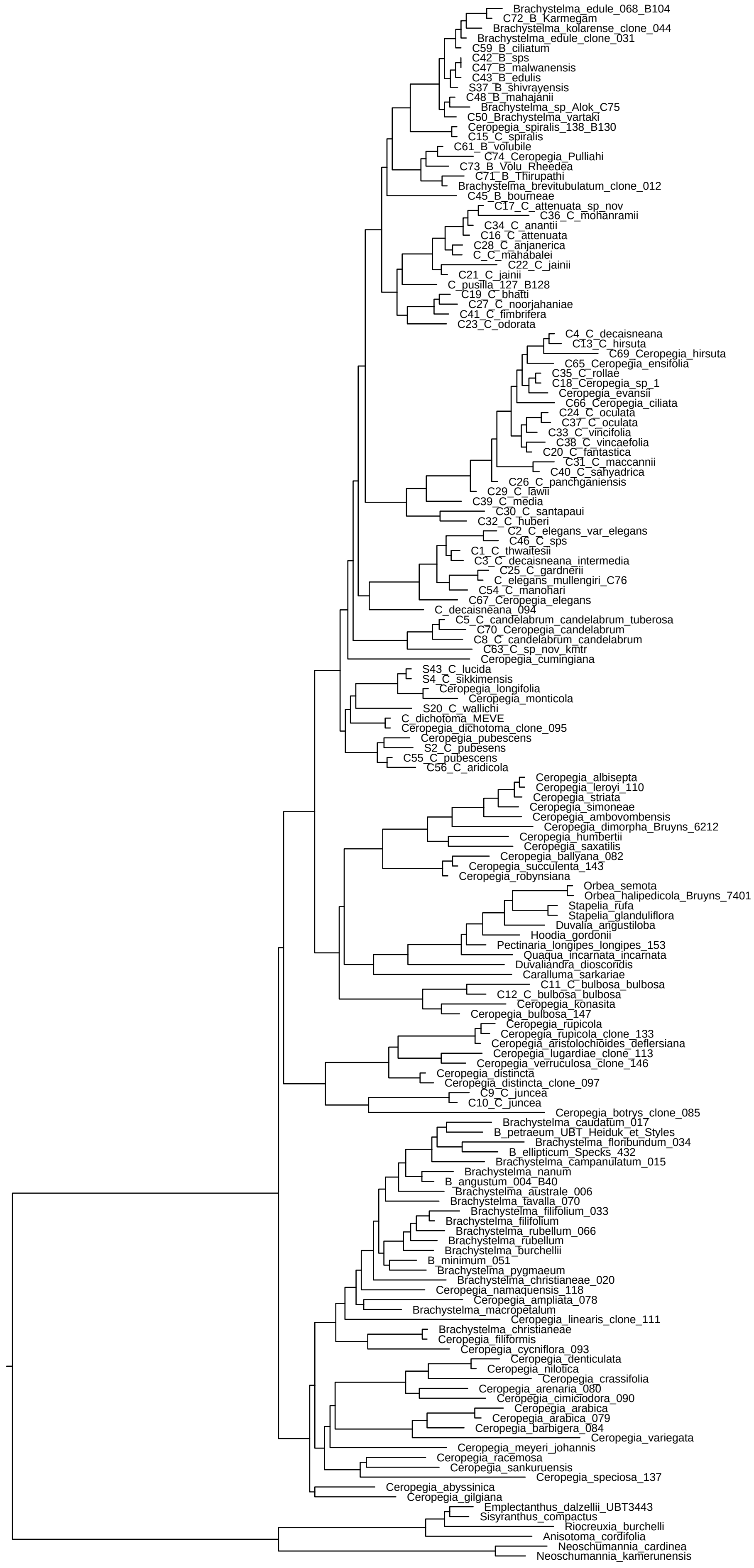
Brachystelma_edule_068_B104
C72_B_Karmegam
Brachystelma_kolarense_clone_044
Brachystelma_edule_clone_031
C59_B_ciliatum
C42_B_sps
C47_B_malwanensis
C43_B_edulis
S37_B_shivrayensis
C48_B_mahajanii
Brachystelma_sp_Alok_C75
C50_Brachystelma_vartaki
Ceropegia_spiralis_138_B130
C15_C_spiralis
C61_B_volubile
C74_Ceropegia_Pulliahi
C73_B_Volu_Rheedea
C71_B_Thirupathi
Brachystelma_brevitubulatum_clone_012
C45_B_bourneae
C17_C_attenuata_sp_nov
C36_C_mohanramii
C34_C_anantii
C16_C_attenuata
C28_C_anjanerica
C_C_mahabalei
C22_C_jainii
C21_C_jainii
C_pusilla_127_B128
C19_C_bhatti
C27_C_noorjahaniae
C41_C_fimbrifera
C23_C_odorata
C4_C_decaisneana
C13_C_hirsuta
C69_Ceropegia_hirsuta
C65_Ceropegia_ensifolia
C35_C_rollae
C18_Ceropegia_sp_1
Ceropegia_evansii
C66_Ceropegia_ciliata
C24_C_oculata
C37_C_oculata
C33_C_vincifolia
C38_C_vincaefolia
C20_C_fantastica
C31_C_maccannii
C40_C_sahyadrica
C26_C_panchganiensis
C29_C_lawii
C39_C_media
C30_C_santapaui
C32_C_huberi
C2_C_elegans_var_elegans
C46_C_sps
C1_C_thwaitesii
C3_C_decaisneana_intermedia
C25_C_gardnerii
C_elegans_mullengiri_C76
C54_C_manohari
C67_Ceropegia_elegans
C_decaisneana_094
C5_C_candelabrum_candelabrum_tuberosa
C70_Ceropegia_candelabrum
C8_C_candelabrum_candelabrum
C63_C_sp_nov_kmtr
Ceropegia_cumingiana
S43_C_lucida
S4_C_sikkimensis
Ceropegia_longifolia
Ceropegia_monticola
S20_C_wallichi
C_dichotoma_MEVE
Ceropegia_dichotoma_clone_095
Ceropegia_pubescens
S2_C_pubesens
C55_C_pubescens
C56_C_aridicola
Ceropegia_albisepta
Ceropegia_leroyi_110
Ceropegia_striata
Ceropegia_simoneae
Ceropegia_ambovombensis
Ceropegia_dimorpha_Bruyns_6212
Ceropegia_humbertii
Ceropegia_saxatilis
Ceropegia_ballyana_082
Ceropegia_succulenta_143
Ceropegia_robynsiana
Orbea_semota
Orbea_halipedicola_Bruyns_7401
Stapelia_rufa
Stapelia_glanduliflora
Duvalia_angustiloba
Hoodia_gordonii
Pectinaria_longipes_longipes_153
Quaqua_incarnata_incarnata
Duvaliandra_dioscoridis
Caralluma_sarkariae
C11_C_bulbosa_bulbosa
C12_C_bulbosa_bulbosa
Ceropegia_konasita
Ceropegia_bulbosa_147
Ceropegia_rupicola
Ceropegia_rupicola_clone_133
Ceropegia_aristolochioides_deflersiana
Ceropegia_lugardiae_clone_113
Ceropegia_verruculosa_clone_146
Ceropegia_distincta
Ceropegia_distincta_clone_097
C9_C_juncea
C10_C_juncea
Ceropegia_botrys_clone_085
Brachystelma_caudatum_017
B_petraeum_UBT_Heiduk_et_Styles
Brachystelma_floribundum_034
B_ellipticum_Specks_432
Brachystelma_campanulatum_015
Brachystelma_nanum
B_angustum_004_B40
Brachystelma_australe_006
Brachystelma_tavalla_070
Brachystelma_filifolium_033
Brachystelma_filifolium
Brachystelma_rubellum_066
Brachystelma_rubellum
Brachystelma_burchellii
B_minimum_051
Brachystelma_pygmaeum
Brachystelma_christianeae_020
Ceropegia_namaquensis_118
Ceropegia_ampliata_078
Brachystelma_macropetalum
Ceropegia_linearis_clone_111
Brachystelma_christianeae
Ceropegia_filiformis
Ceropegia_cycniflora_093
Ceropegia_denticulata
Ceropegia_nilotica
Ceropegia_crassifolia
Ceropegia_arenaria_080
Ceropegia_cimiciodora_090
Ceropegia_arabica
Ceropegia_arabica_079
Ceropegia_barbigera_084
Ceropegia_variegata
Ceropegia_meyeri_johannis
Ceropegia_racemosa
Ceropegia_sankuruensis
Ceropegia_speciosa_137
Ceropegia_abyssinica
Ceropegia_gilgiana
Emplectanthus_dalzellii_UBT3443
Sisyranthus_compactus
Riocreuxia_burchelli
Anisotoma_cordifolia
Neoschumannia_cardinea
Neoschumannia_kamerunensis
0.02